

SECTOR 1

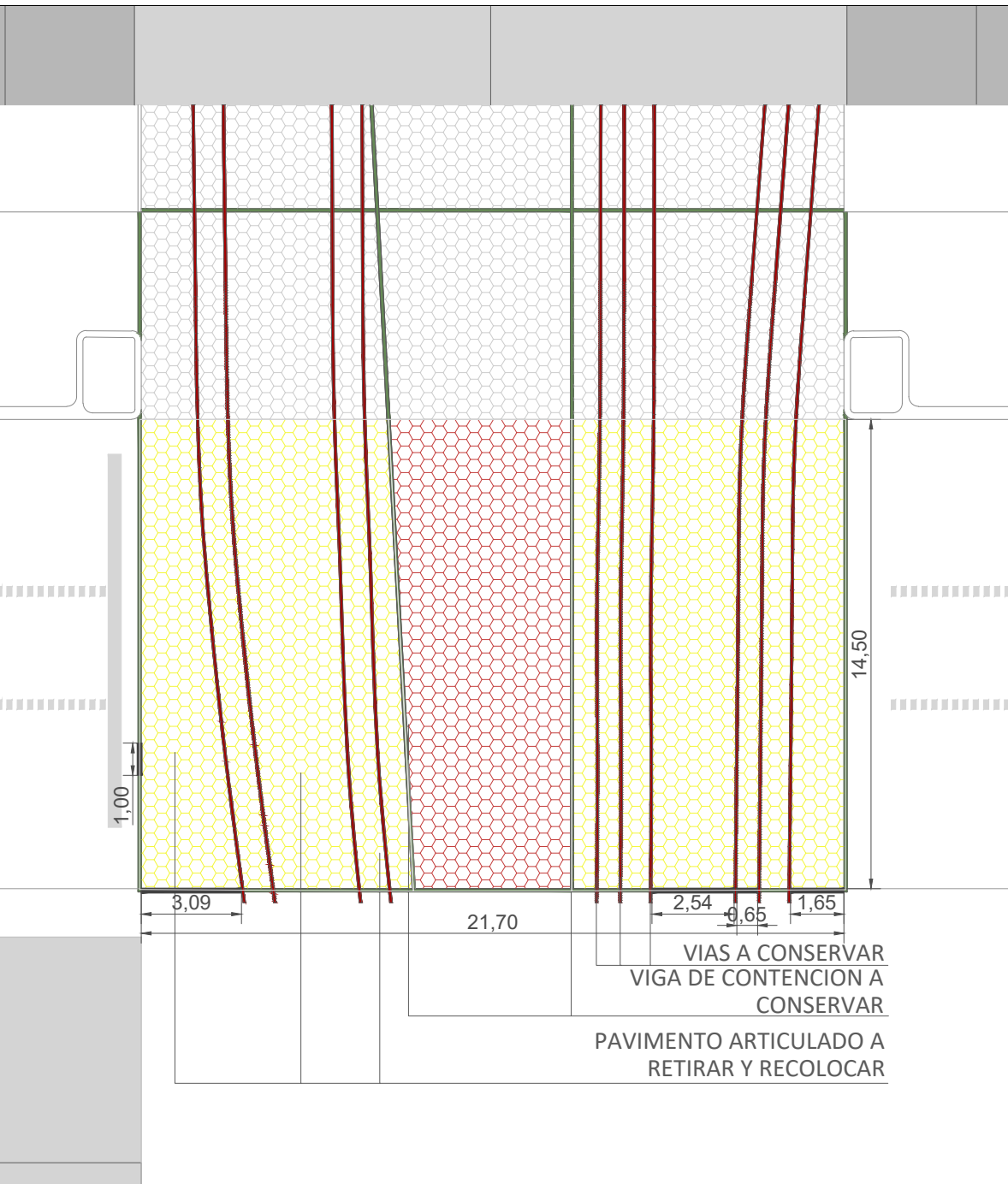

SECTOR 2

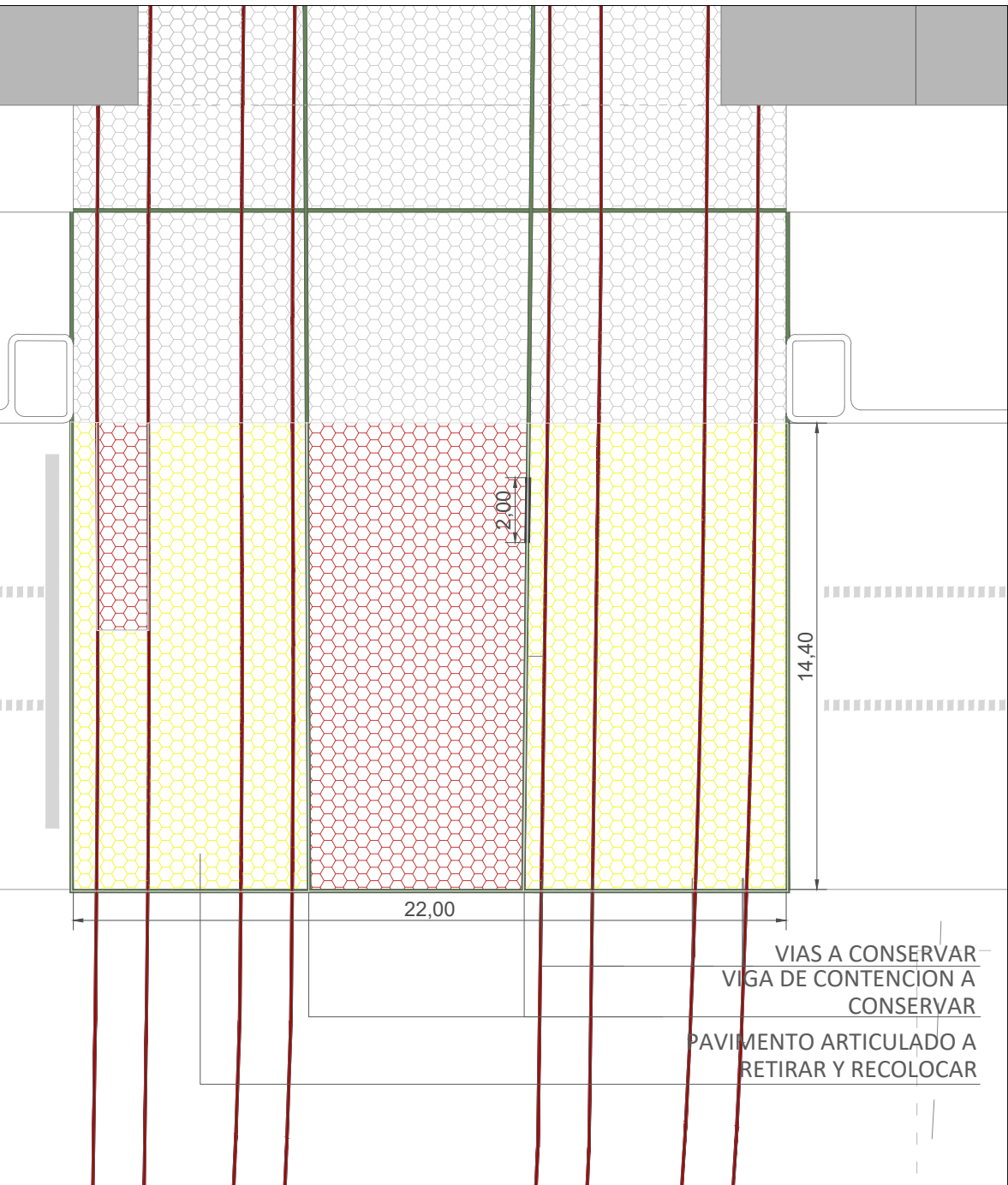

SECTOR 3

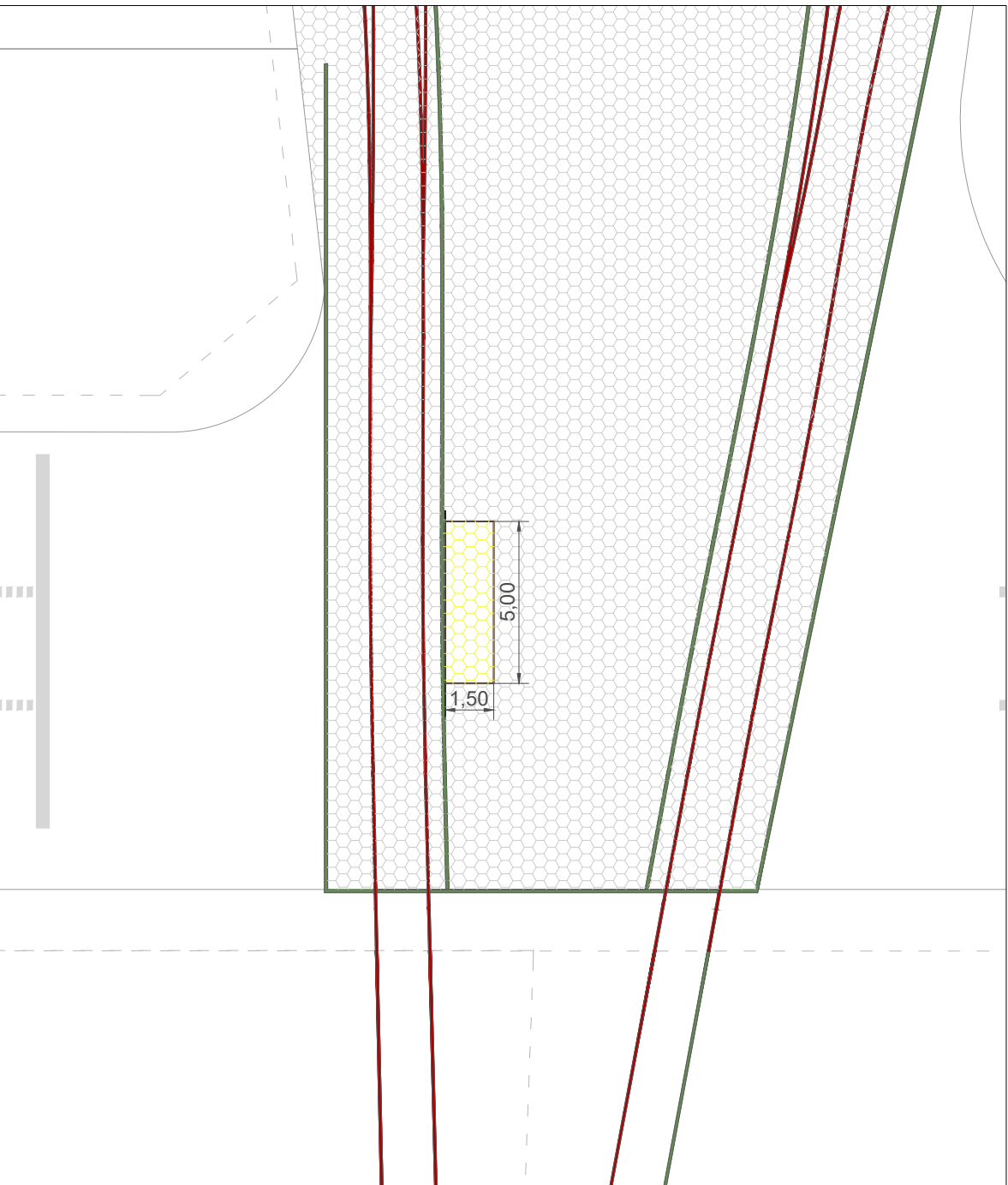

AREA / NOMBRE  
REPARACION DE  
PAVIMENTO ARTICULADO

UBICACION  
AV. DE CIRCUNVALACION

AREAS & PORCENTAJES

TITULO DE HOJA  
SECTORES

ESCALA  
1:200

HOJA  
SECTOR VIAS

NORTE

FECHA  
04/02/2026

REVISION  
LET

PUBLICACIÓN  
Pavimento articulado.dwg

ANOTACIONES

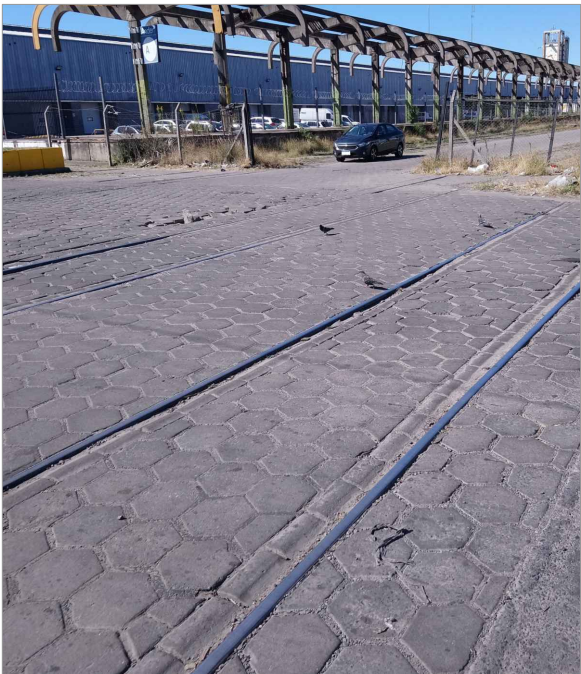

REFERENCIAS			
	VIGA DE CONTENCIÓN A CONSERVAR		
	VIAS A CONSERVAR		
	VIGA DE CONTENCIÓN A REPARAR O EJECUTAR		
	BLOQUE ARTICULADO A REPARAR SECTOR CON DEFORMACIONES LEVES		
	BLOQUE ARTICULADO A REPARAR SECTOR CON DEFORMACIONES SEVERAS		
	BLOQUE ARTICULADO SIN INTERVENIR		

Nº	FECHA	AUTOR	COMENTARIOS
EO			
A			
B			
C			

**AVISO IMPORTANTE**

EL PRESENTE PLANO NO ES APTO PARA CONSTRUIR YA QUE EL MISMO TIENE CARACTER DE ANTEPROYECTO. EL CONTRATISTA DEBERA REALIZAR EL PROYECTO EJECUTIVO PREVIO AL INICIO DE LOS TRABAJOS.

LAS CARACTERISTICAS DE LOS MATERIALES ESPECIFICADOS SON ORIENTATIVOS Y DEBERAN SER VERIFICADOS Y AJUSTADOS SEGUN NORMATIVAS VIGENTES.

TODAS LAS MEDIDAS ESTARAN SUJETAS A VERIFICACION EN OBRA.

LA CONSTRUCTORA SERA ENCARGADA DE REALIZAR EL REPLANTEO DE LAS MEDIDAS DE LA OBRA AL INICIO DE LA MISMA, EN CASO DE QUE SE DETECTEN DISCREPANCIAS CON LOS PLANOS, SE DEBERA COMUNICAR A LA INSPECCION DE OBRA.

(54-11) 4480-5500  
TAPIALES - ARGENTINA  
INFO@MERCADOCENTRAL.GOB.AR  
WWW.MERCADOCENTRAL.GOB.AR